

**LA RETE DEI SERVIZI TERRITORIALI  
PER L'AUTONOMIA E L'INDIPENDENZA  
DELLE PERSONE CON LESIONE  
AL MIDOLLO SPINALE:  
UNITÀ SPINALE UNIPOLARE E TERRITORIO**

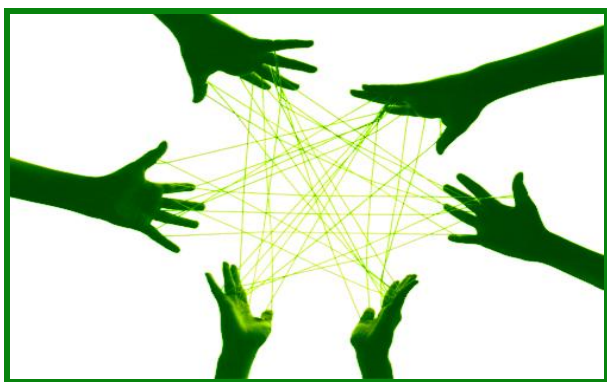

**22-23 Novembre 2013**  
**Marina di Ostuni (BR)**  
*c/o Grand Hotel Masseria Santa Lucia*

**RICHIESTI CREDITI ECM**

per medici, infermieri, fisioterapisti, terapisti occupazionali, psicologi, tecnici ortopedici ed assistenti sociali

**PATROCINI RICHIESTI**

Presidente della Repubblica, Ministero della Salute, Regione Puglia, Provincia di Brindisi, Comune di Ostuni  
AIFI ARIR AITO IPASVI SIPLES SIMFER SITO  
SOMIPAR

**PROVIDER ECM:**

NEW PROGRESS Conference & Management  
Via Cartoleria 32 - 40124 Bologna  
[info@newprogress.com](mailto:info@newprogress.com)

**PRESENTAZIONE**

Il Convegno si propone di analizzare il modello organizzativo delle Unità Spinali italiane, indagandone gli aspetti che caratterizzano l'intervento di cura della persona con lesione al midollo spinale dal momento dell'evento lesivo o supposto tale sino al recupero dell'autonomia ed al rientro nella comunità di riferimento. Il buon esito dell'intervento riabilitativo dipende da una pluralità di fattori e condizioni in cui quest'ultimo viene realizzato. Nel percorso di riabilitazione ed inclusione sociale, la persona con lesione midollare deve partecipare attivamente nella definizione del Progetto di vita, insieme a tutti i soggetti e le figure professionali coinvolte dai quali si attende un'appropriata e sinergica collaborazione pena il rischio di un'azione non completamente efficace ed un intervento non sufficientemente condiviso.

Le organizzazioni di rappresentanza delle persone con lesione al midollo spinale, quelle degli Operatori Professionali e delle Società scientifiche rivestono senza dubbio un ruolo chiave in questo processo sia per il contributo in materia di affermazione e tutela del Diritto alla Salute che per l'apporto che possono offrire in termini di conoscenza scientifica e professionale.

Le organizzazioni promotrici dell'evento, Faip (Federazione delle Associazioni Italiane dei Paratetraplegici) e Cnopus (Coordinamento Nazionale degli Operatori Professionali delle Unità Spinali), ritengono l'occasione convegnistica un'opportunità per approfondire questi importanti temi attraverso relazioni ed interventi a cura di relatori con esperienze professionali diverse e testimonianze di persone con lesione al midollo spinale insistendo sulla necessità di potenziare la rete delle Unità Spinali Unipolari del nostro Paese a fronte di una inadeguata distribuzione dei servizi dedicati sul territorio nazionale. Un momento di confronto anche con rappresentanti del mondo politico istituzionale per una riflessione condivisa sulle future strategie da adottare a tutela della qualità dell'intervento riabilitativo e dei percorsi di inclusione delle persone con lesione al midollo spinale. A conclusione dei lavori una sessione sarà riservata ad una discussione su "Crisi e Disabilità" per approfondire l'impatto che l'attuale congiuntura socio economica sta avendo sull'offerta dei servizi dedicati e più in generale sulla sfera dei diritti esigibili.

Significativa rimane la scelta di organizzare il convegno in una regione del Sud come la Puglia che recentemente, nell'ultima Conferenza nazionale sulla Disabilità ha assunto il coordinamento sulla linea di programma d'azione che riguarda il tema della Vita Indipendente e che da anni è impegnata nell'implementazione di una rete territoriale qualificata per la presa in carico globale della persona con lesione al midollo spinale di cui la recente istituzione dell'Unità Spinale Unipolare presso il Policlinico Universitario di Bari rappresenta una concreta e positiva testimonianza.



**QUOTA DI ISCRIZIONE**

*Entro il 22 ottobre*

- € 130,00 escluso IVA per i NON Soci CNOPUS
- € 110,00 escluso IVA per i Soci CNOPUS
- € 100,00 escluso IVA per Operatori senza Crediti ECM
- € 40,00 escluso IVA per gli Studenti

*Dopo tale data ed in sede di Convegno la quota di iscrizione è:*

- € 150,00 escluso IVA per i NON Soci CNOPUS
- € 130,00 escluso IVA per Soci CNOPUS
- € 110,00 escluso IVA altri operatori senza crediti ECM
- € 30,00 escluso IVA per Studenti

La quota di iscrizione dà diritto a:

- Kit congressuale, Pranzo di lavoro
- Attestato di partecipazione, Attestato ECM

Per tutte le iscrizioni è **OBBLIGATORIA** l'invio della scheda pre-iscrizione allegata entro il 22 ottobre 2013 alla segreteria organizzativa.

[Gli Aderenti FAIP devono rivolgersi alla Segreteria Organizzativa](#)

**SEGRETERIA ORGANIZZATIVA NEW PROGRESS  
MODALITÀ DI PAGAMENTO**

BONIFICO BANCARIO c/c EMIL BANCA c/c intestato a New Progress

**IBAN IT 34 U 07072 02409 032000138079**

CARTA DI CREDITO VISA MASTERCARD

fax.+39 051 6565061 -- [info@newprogress.com](mailto:info@newprogress.com)

**Cancellazione e Rimborsi**

Chiunque dovesse annullare per cause di forza maggiore la propria iscrizione avrà diritto alla restituzione del 60% dell'importo versato. La cancellazione deve essere comunicata per iscritto entro il 15 novembre 2013. Oltre il termine indicato non è previsto alcun rimborso.

**SISTEMAZIONE ALBERGHIERA**

**Grand Hotel Masseria Santa Lucia**

**Marina di Ostuni (Brindisi)**

**Tel. 0831-3560 Fax 0831-304090**

**e.mail: [info@masseriasantalucia.it](mailto:info@masseriasantalucia.it)**

Pernottamento con prima colazione camera Singola € 90 Doppia € 100

**COME ARRIVARE**

- **Autostrada:** A14 Milano-Bari / A16 Roma-Bari - uscita Bari Nord direzione Brindisi; S.S. 379 Bari-Brindisi - uscita km 23,5 Costa Merlata
- **Treno:** stazione FF.SS. di Ostuni a 7 km
- **Aeroporto:** Brindisi a 25 km - Bari a 90 km
- **Porto:** Brindisi a 28 km

**Segreteria CNOPUS Alberto Nobile**  
**Fax: 011- 6937806 - [segreteria.cnopus@gmail.com](mailto:segreteria.cnopus@gmail.com)**

**Segreteria FAIP Mario Lucidi**  
**Fax: 06-5130517 - [segreteria@faiponline.it](mailto:segreteria@faiponline.it)**

## VENERDI 22 Novembre 2013

- ore 8.30 Registrazione Iscritti  
ore 9.00 Saluti istituzionali  
Presentazione Convegno  
Presidente FAIP e Presidente CNOPUS

### I SESSIONE

#### *Autonomia ed indipendenza: i servizi dedicati*

**Moderatori: S. Biscotto, G. Licinio**

- ore 9.30 Pensieri e parole G. Rossi, A. Santandrea  
ore 9.40 Progetto Individuale: i nodi della rete  
R. Goretti  
ore 10.00 L'equipe multiprofessionale: modello  
strategico L. Valsecchi  
ore 10.20 La vita indipendente G. Tosi  
ore 10.40 L'Unità Spinale Unipolare in Puglia  
P. Fiore  
ore 11.00 Dinamiche del welfare pugliese: come cambia la  
rete dei servizi sociosanitari per l'abilitazione, la  
riabilitazione e per la vita indipendente A.M. Candela  
ore 11.20 Discussione  
ore 11.30 *Coffee break*

**Moderatori: A. Massone, M.V. Actis**

- ore 11.50 Acquisire autonomia per essere indipendenti  
R. Vannini  
ore 12.10 Formare il Caregiver L. Cavallaro, L. Montà  
ore 12.30 L'interazione con l'ambiente F. Mezzalana  
ore 12.50 Discussione  
ore 13.00 *Pausa Pranzo*

### II SESSIONE

#### *"Progetto Individuale" nel percorso assistenziale-riabilitativo*

**Moderatori: C. Pilati, M.P. Pignotti, T. Redaelli**

- ore 14.30 Pensieri e parole G. Rossi, A. Santandrea  
ore 14.30 Studio ALMA: opportunità per un percorso  
condiviso V. Falabella

- ore 15.00 Il progetto Riabilitativo Globale M.P. Onesta  
ore 15.20 Il progetto per crescere C. Piroddi  
ore 15.40 Il progetto per respirare  
A. Lanza, G. Marescotti  
ore 16.00 Discussione  
ore 16.15 *Coffee Break*

**Moderatori: M. Marquez, R.Vannini**

- ore 16.30 Presentazione AUSILI TECNICI  
a cura delle Ditte Ortopediche  
ore 18.00 "Sesso, amore e disabilità"  
con A. Solinus e P. Berardi  
ore 19.00 Chiusura lavori della giornata

## SABATO 23 Novembre 2013

### III SESSIONE

#### *La comunicazione e le relazioni nel Progetto Individuale*

**Moderatori: G. Campus, A. Zampa**

- ore 9.00 Pensieri e parole G. Rossi, A. Santandrea  
ore 9.10 La comunicazione: come, quando e dove  
G. Rossi, R. Vannini  
ore 9.30 Il racconto come cura M.G. Marini  
ore 9.50 L'interazione nell'equipe G. Medina  
ore 10.10 Comunicare con i familiari J. Bonavita  
ore 10.30 Comunicare attraverso l'arte J. P. Orrù  
ore 10.50 Discussione  
ore 11.00 *Coffee Break*

- ore 11.30 TAVOLA ROTONDA  
Diritti e pari opportunità: occasioni e limiti imposti dalla  
crisi economica

**Introduce e modera Pietro Vittorio Barbieri**

- Ne discutono: Assessore Regionale alla Sanità Gentile,  
Presidente Faip V. Falabella  
ore 12.30 Discussione  
ore 13.00 Premiazione POSTER  
ore 13.30 Questionario ECM e chiusura convegno

## RELATORI - MODERATORI

<b>Maria Vittoria Actis</b>	Direttore USU Torino
<b>Pietro Barbieri</b>	Presidente FISH
<b>Priscilla Berardi</b>	Medico e Psicoterapeuta Bologna
<b>Sauro Biscotto</b>	Presidente SoMIPar
<b>Jacopo Bonavita</b>	Direttore Unità Spinale Montecatone
<b>Anna Maria Candela</b>	Dirigente Progr. Sociale Reg. Puglia
<b>Giuliana Campus</b>	Direttore USU Cagliari
<b>Lucia Cavallaro</b>	Coord. Infermieristico USU Catania
<b>Giulio Del Popolo</b>	Direttore USU Firenze
<b>Vincenzo Falabella</b>	Presidente FAIP
<b>Piero Fiore</b>	Direttore Unità Spinale Bari
<b>Elena Gentile</b>	Ass. Regionale Politiche della Salute
<b>Raffaele Goretti</b>	Consigliere FAIP
<b>Andrea Lanza</b>	Vice Presidente ARIR
<b>Giampiero Licinio</b>	Consigliere Faip
<b>Maria Giulia Marini</b>	Responsabile Sanità ISTUD
<b>Giulia Marescotti</b>	Fisioterapista MRI
<b>Maru Marquez</b>	Resp. Ter. Occupazionale CPO Ostia
<b>Gianluca Medina</b>	Infermiere USU Torino
<b>Antonino Massone</b>	Direttore USU Pietra Ligure
<b>Fabrizio Mezzalana</b>	Centro Progettiamo Autonomia Roma
<b>Luigi Montà</b>	Infermiere USU Milano
<b>Maria Pia Onesta</b>	Direttore USU Catania
<b>Jean Pierre Orrù</b>	Operatore AUS Niguarda Milano
<b>Maria Paola Pignotti</b>	Coord. Infermieristico USU Firenze
<b>Claudio Pilati</b>	Direttore USU CTO Roma
<b>Chiara Piroddi</b>	Psicologa USU Milano
<b>Tiziana Redaelli</b>	Direttore USU Milano
<b>Gabriella Rossi</b>	Psicologa USU Milano
<b>Alessandra Santandrea</b>	Scrittrice Unità Spinale Montecatone
<b>Simeoni Paola</b>	Coordinatore FT USU Cagliari
<b>Adriano Solinus</b>	Regista Biblioteca Vivente Bologna
<b>Germano Tosi</b>	European Network of Independent Living TO
<b>Laura Valsecchi</b>	Presidente CNOPUS
<b>Roberta Vannini</b>	Coord. Ter. Occupazionale Montecatone
<b>Agostino Zampa</b>	Direttore USU Udine

### Commissione Valutazione Poster Scientifici

<b>Barbara Bandini</b>	Fisioterapista USU Firenze
<b>Nadia Crivelli</b>	Ter. Occupazionale USU Milano
<b>Loredana Certosa</b>	Assistente Sociale CPO OSTIA
<b>Cinzia De Mola</b>	Coordinatore Infermiere USU Bari
<b>Giulio Del Popolo</b>	Direttore Usu Firenze
<b>David Fletzer</b>	Direttore CPO Ostia
<b>Raffaele Goretti</b>	Consigliere FAIP
<b>M. Paola Simeoni</b>	Fisioterapista USU Cagliari
<b>Enza Ritacco</b>	Psicologa USU Perugia